

Housing First Cliëntuitkomsten

Housing First

In Nederland kunnen mensen die dakloos zijn gebruik maken van maatschappelijke opvang. De opvang en begeleiding verloopt vaak in stappen: na verblijf in een laagdrempelige voorziening volgt verblijf in een crisis- of 24-uursvoorziening en beschermd wonen. Daarna worden ze begeleid naar zelfstandig wonen.

Bij het Housing First model (afkomstig uit de Verenigde Staten) vormt het basisrecht wonen het uitgangspunt. Mensen die dakloos zijn krijgen daarom direct een woning en begeleiding aangeboden. Er zijn drie voorwaarden waar deelnemers mee moeten instemmen: de huur op tijd betalen, geen overlast veroorzaken en begeleiding accepteren.

Onderzoek

Onderzoek in verschillende landen laat veelbelovende resultaten van het Housing First model zien. Het Trimbos-instituut heeft onderzocht hoe Housing First in Nederland wordt toegepast. Wie doen er aan mee? Hoe goed werkt het? Hoe tevreden zijn de deelnemers en de organisaties waarmee wordt samengewerkt?

Deze infographic gaat over een aantal kenmerken van de deelnemers, zoals: gezondheid, inkomen, overlast, woonsituatie en begeleidingsduur. De gepresenteerde cijfers zijn opgehaald bij vijftien Housing First-praktijken verspreid over Nederland en betreffen **651 deelnemers***. Hiervan krijgen 523 deelnemers op het moment van onderzoek Housing First begeleiding. Van 128 deelnemers is de Housing First begeleiding reeds afgerond.

* De Tussenvoorziening – Utrecht; HVO Querido- Amsterdam (Team Nieuw West, Team Zuid 3, Team Zuid 4); Housing First – Eindhoven; Housing First- Nijmegen; Leger des Heils - Den Haag; Limor (Den Haag; Friesland; Groningen; Vechtdal); RIBW Arnhem & Veluwe Vallei; RIBW K/AM – Haarlem; Riwis – Apeldoorn; Stichting Ontmoeting – Rotterdam.

Achtergrondkenmerken 651 deelnemers

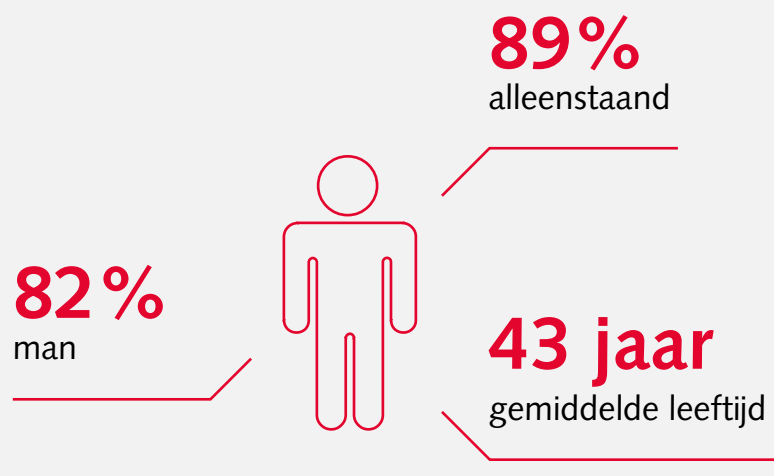

Duur dakloosheid voorafgaand aan Housing First

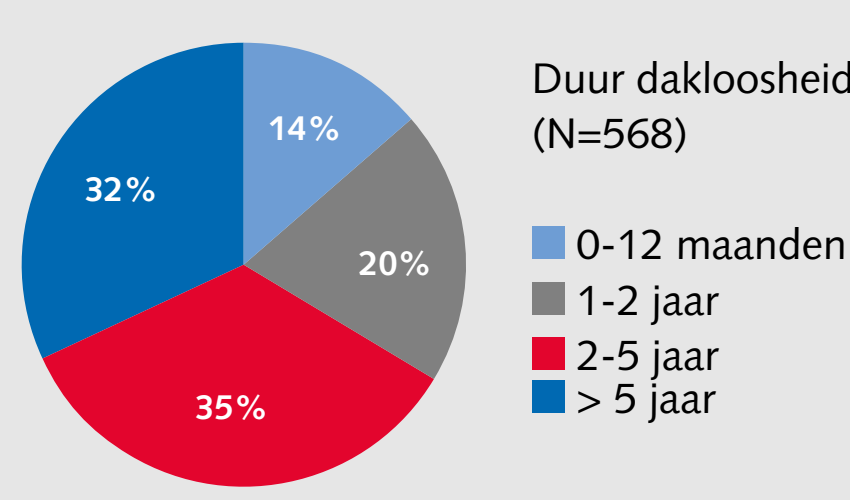

Top 5 Factoren die hebben geleid tot dakloosheid:

1. Verslaving (48%)
2. Psychische problemen (38%)
3. Huisuitzetting (36%)
4. Schulden (33%)
5. Geen onderdak na intramuraal verblijf (29%)

Bij 66% van de deelnemers hebben twee of meer factoren geleid tot dakloosheid.

Bij start: de situatie tijdens de start van de Housing First begeleiding. **Actueel**: de situatie op het moment van onderzoek. De tijd tussen de start-, en actuele situatie verschilt per deelnemer. De gemiddelde begeleidingsduur is 34 maanden.

Lichamelijke en psychische gezondheid

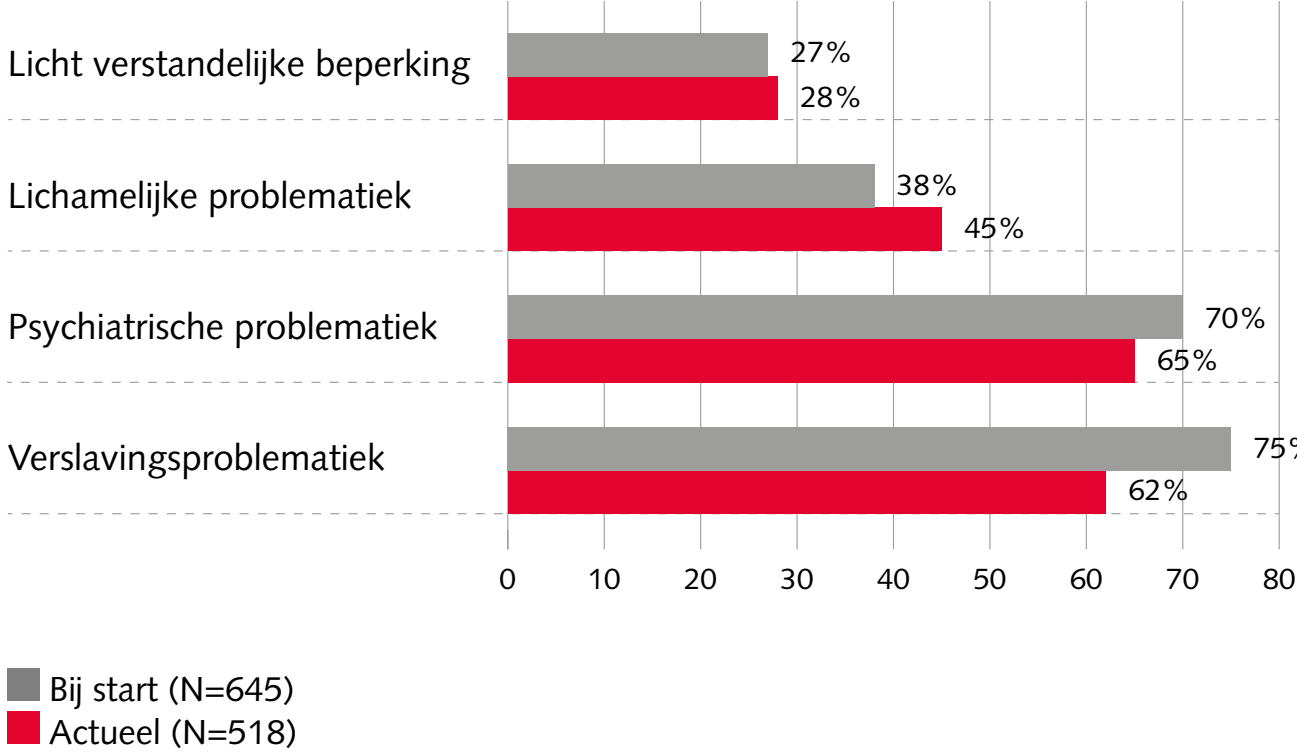

Van de deelnemers heeft 79% twee of meer klachten.

Zorggebruik

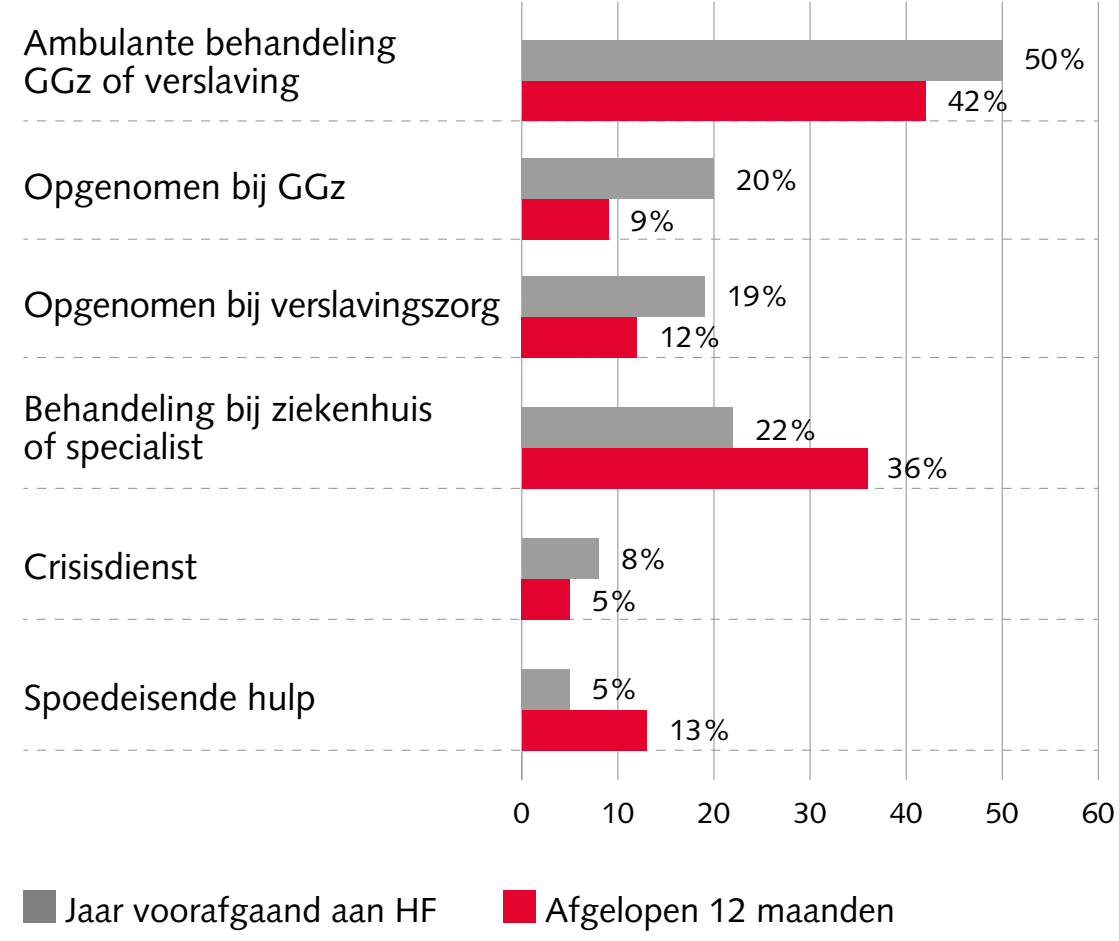

Zelfverwaarlozing en het missen / mijden van zorg

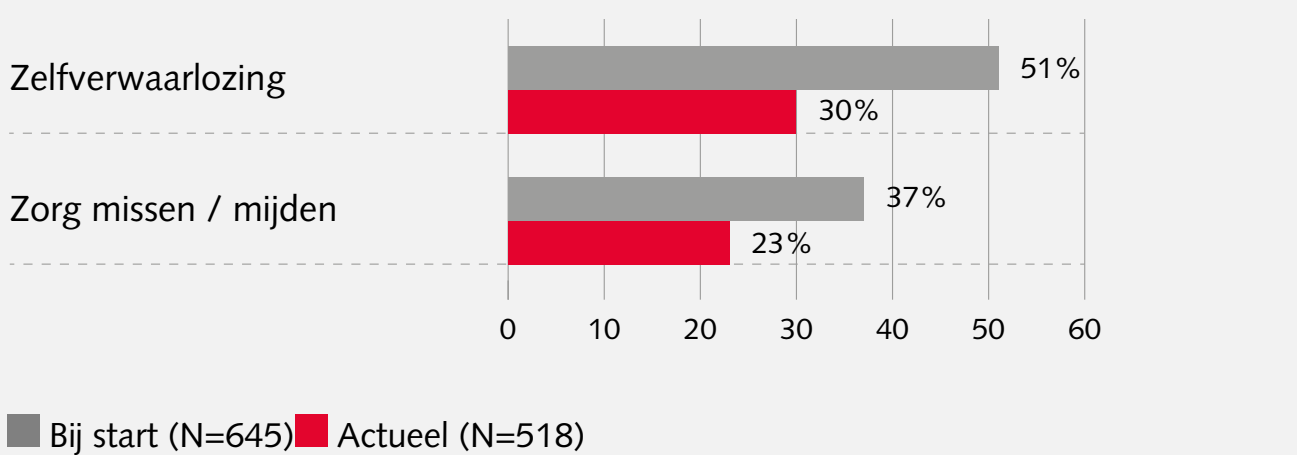

Met zorg missen / mijden wordt hier bedoeld: geen contact en/of minder dan 1x per week contact met de Housing First begeleider.

Sociale steun

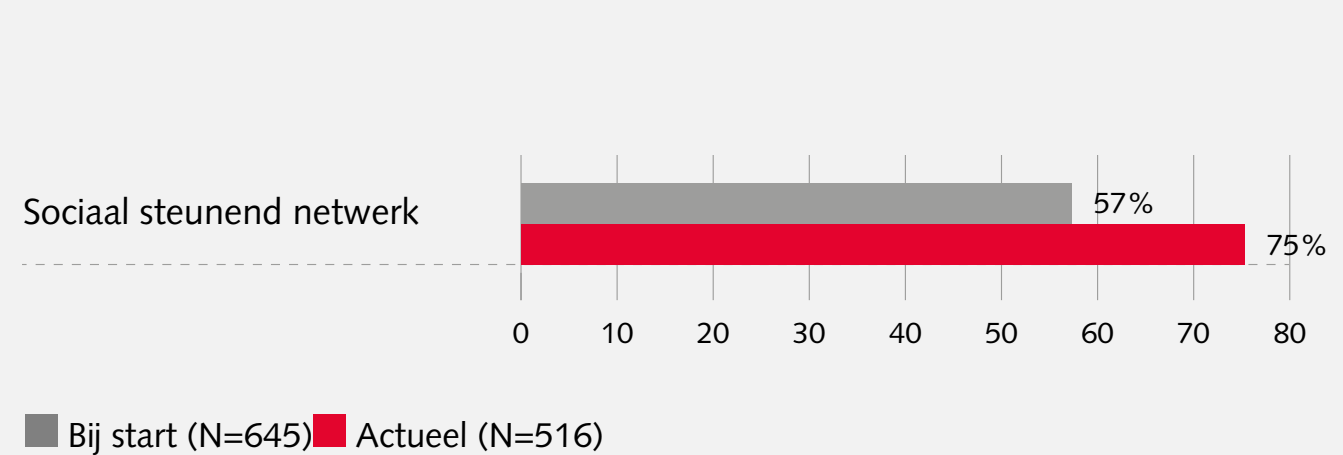

Steunend sociaal netwerk: de groep mensen bij wie een deelnemer terecht kan voor (emotionele) steun, hulp en advies, gezelligheid.

Schulden en budgetbeheer

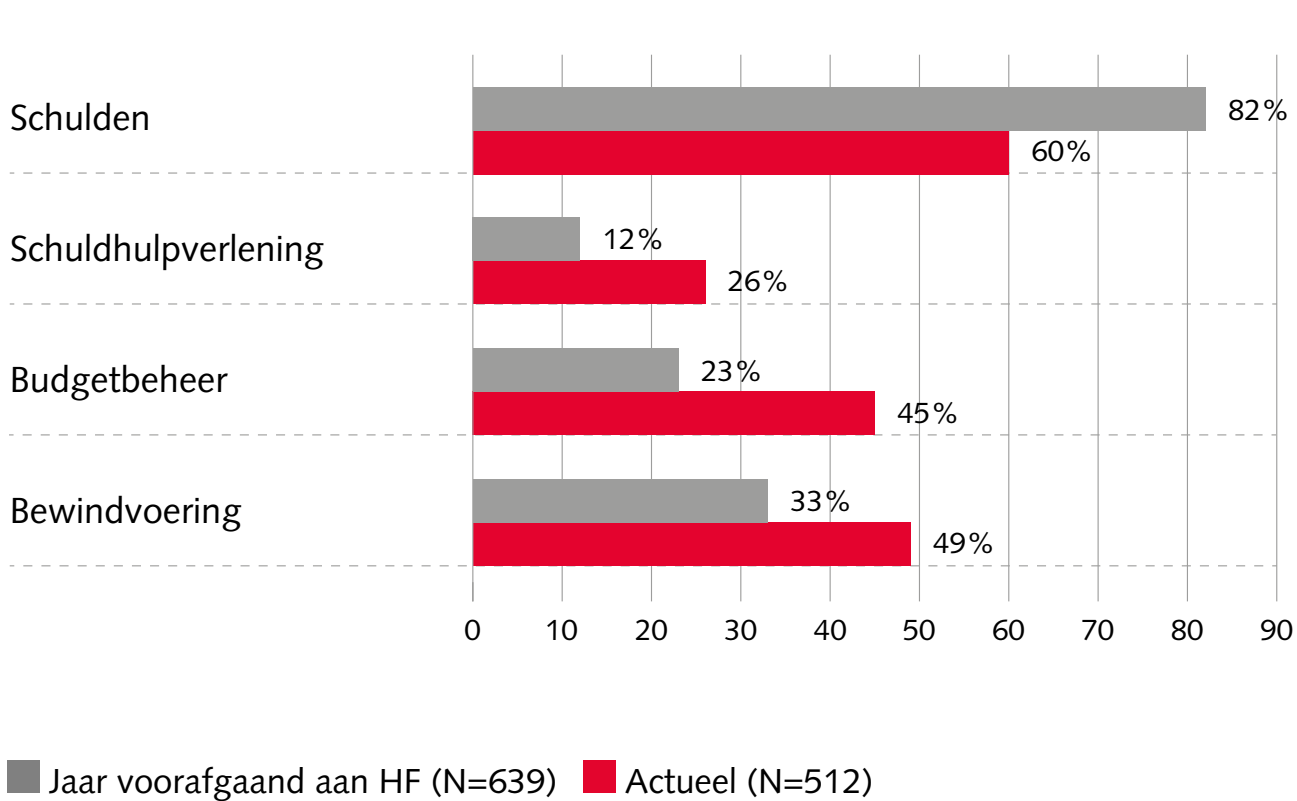

Inkomen

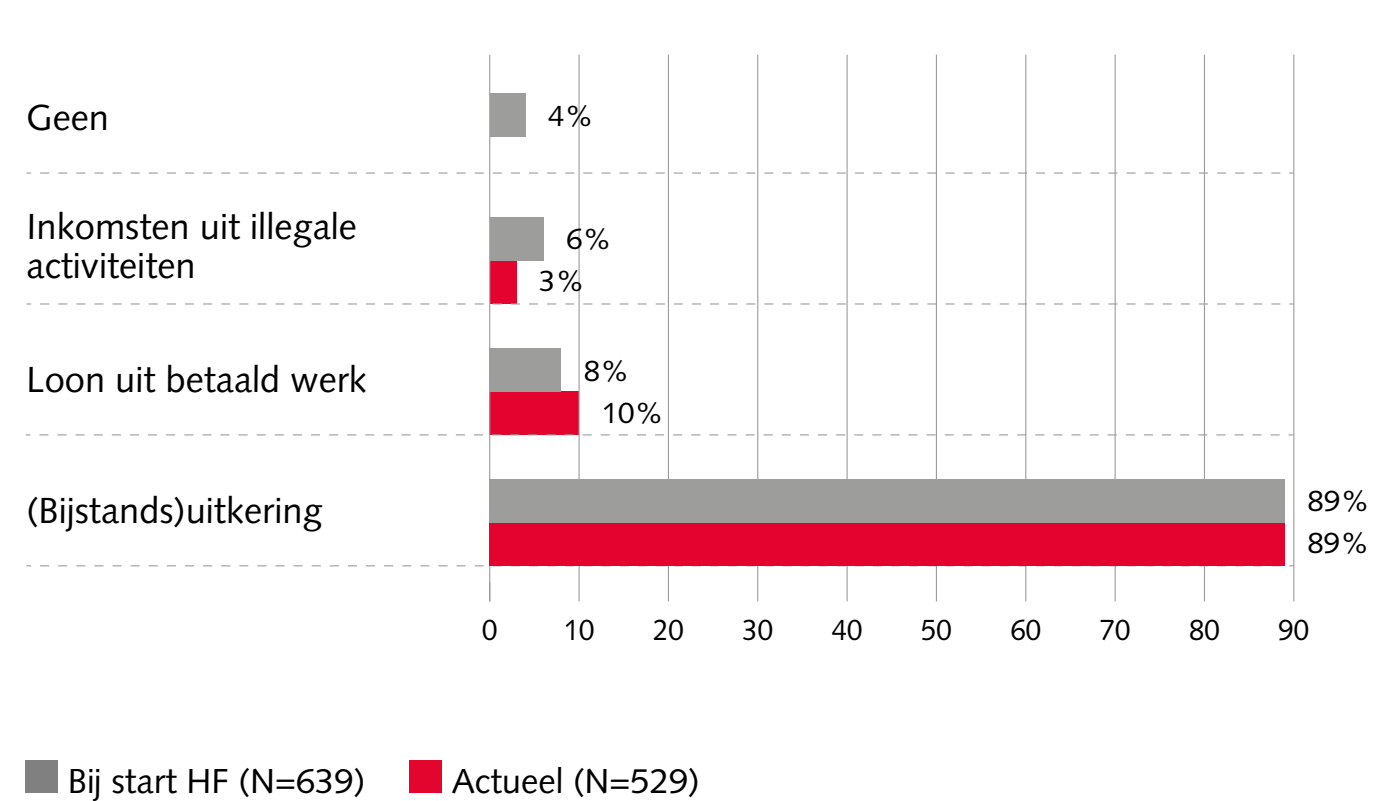

Aantal overlastmeldingen

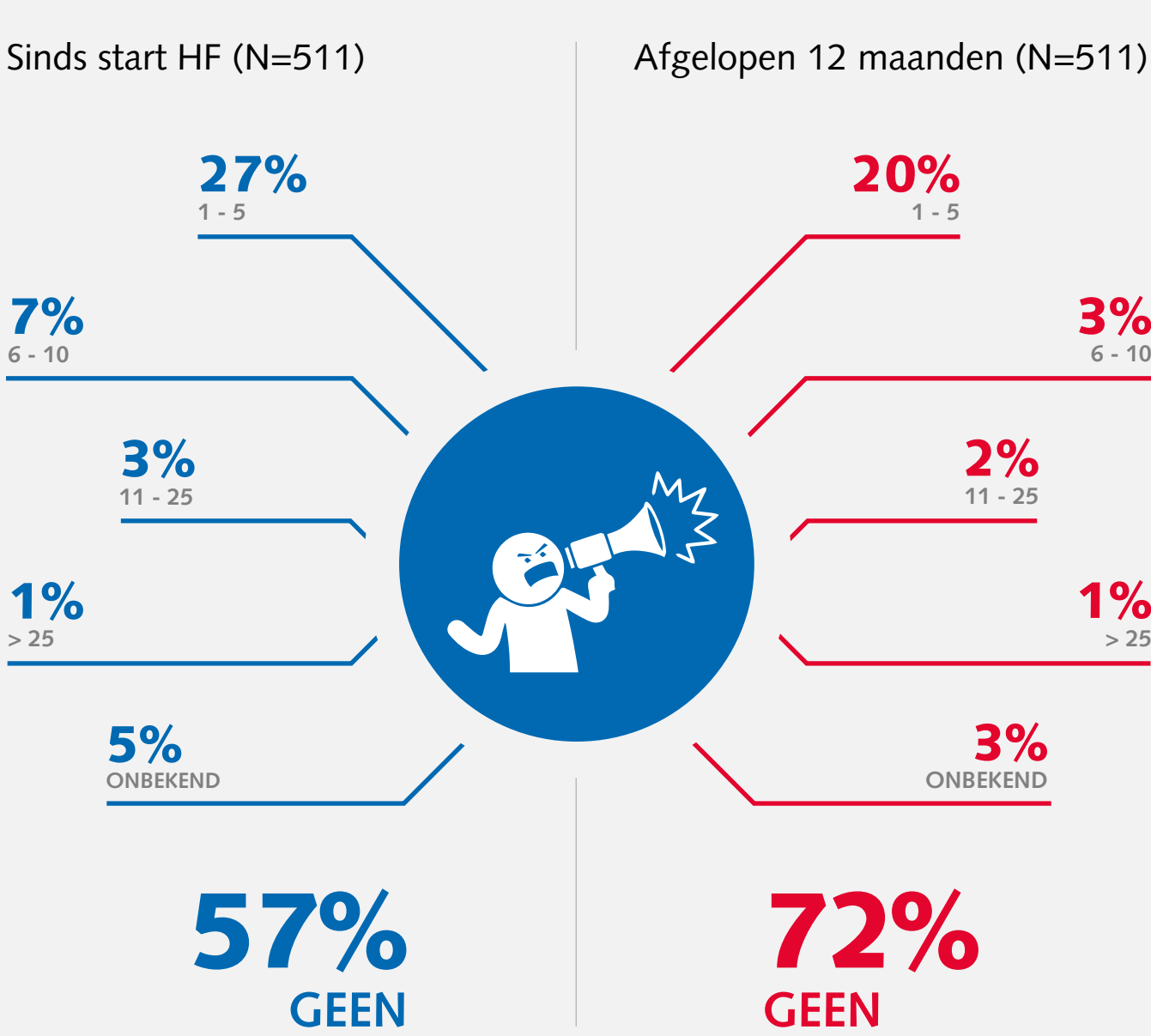

Contact met justitie, verblijf in detentie

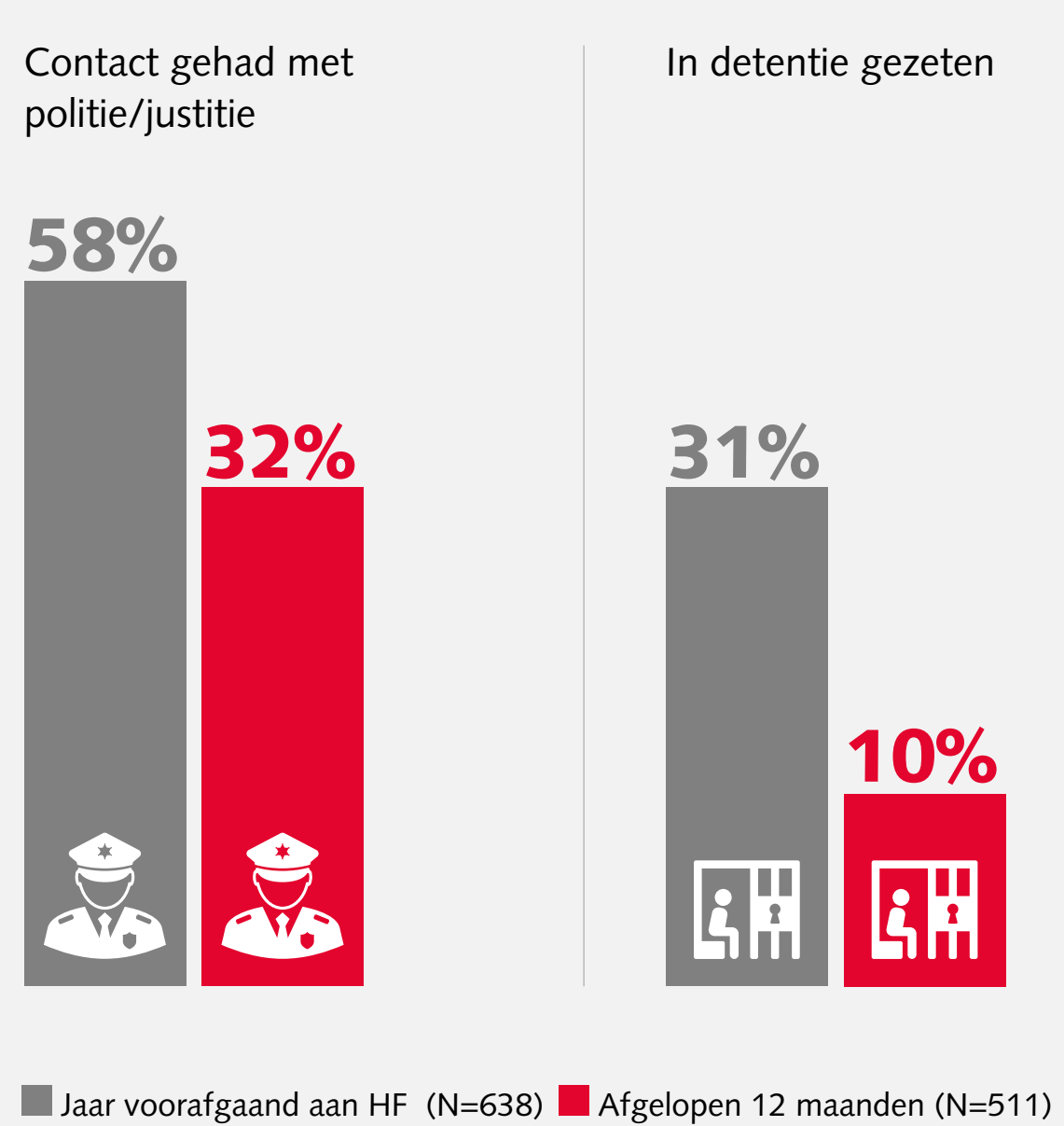

Duur Housing First begeleiding

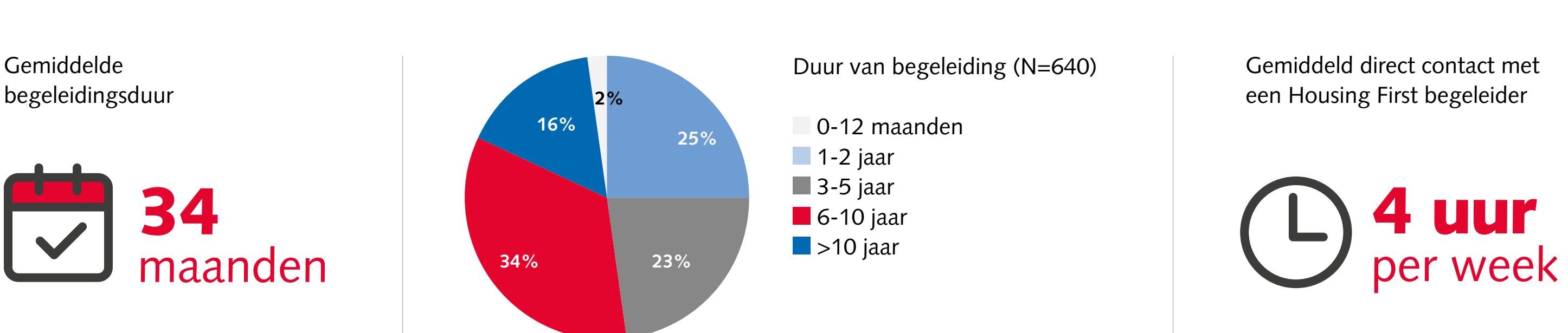

Stabiliteit huisvesting

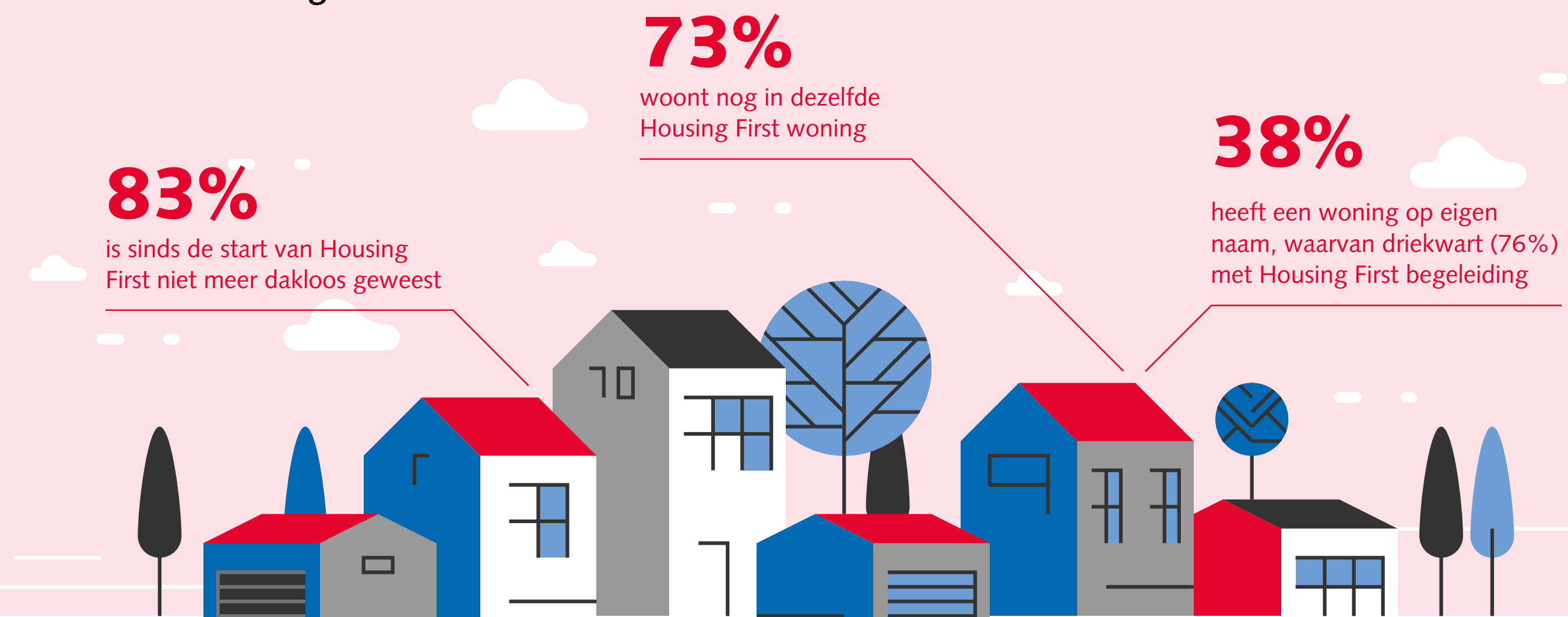

Colofon

Opdrachtgever: [Housing First Nederland](#).
Financiering: Het onderzoek is gefinancierd door ZonMw en de deelnemende Housing First organisaties.
Auteurs: Michel Planije, Maaike van Vugt. Deze infographic is gebaseerd op het onderzoek 'Housing First onderzoek modelgetrouwheid en effecten', uitgevoerd door het Trimbos-instituut.
 © Utrecht, Trimbos-instituut, 2022. Artikelnummer: AF2044
Vormgeving: Canon Nederland N.V.